The Leading Golf Courses

SOMMERCUP 2019 - MATCHPLAY

- Krajnc Wolfgang -12,9 **(+11)**
- Kirchler Thomas -0,5
- Mayrl Maria -16,8 **(+9)**
- Kranl Christian -6,7

- Kirchler Thomas
- Kranl Christian

- Leitinger Karl – 29,0
- Gall Michael – 36,0 **(+6)**
- Engleder Jakob -19,2
- Jäger Kurt -28,7 **(+8)**

- Gall Michael
- Jäger Kurt

- Kirchler Thomas
- Jäger Kurt

- Wildauer, Bernhard -5,4
- Müller Franz -12,7 **(+6)**
- Praxmarer Günther -8,0
- Prelog Thomas -10,6 **(+2)**

- Wildauer Bernhard
- Praxmarer Günther

- Wildauer Bernhard
- Aumayr Erwin

- Reicht Gerhard -20,0
- Sandbichler Werner -19,9
- Aumayr Erwin -28,5 **(+8)**
- Bliem Walter – 19,0

- Sandbichler Werner
- Aumayr Erwin

- Jäger Kurt
- Aumayr Erwin

- Mauracher Alois -14,5 **(+5)**
- Prantl Gottfried -9,1
- Huber Klaus -8,3
- Ortner Stefan -11,0 **(+2)**

- Mauracher Alois
- Huber Klaus

- Huber Klaus
- Hofbauer Franz

- Berger Helmuth -18,5
- Hofbauer Franz -32,4 **(+12)**

- Hofbauer Franz

- Aumayr Erwin
- Erhart Peter

¾ Vorgabe Sommercup	
Spielvorgaben Differenz	**Vorgabe**
1	**1**
2	**2**
3	**2**
4	**3**
5	**4**
6	**5**
7	**5**
8	**6**
9	**7**
10	**8**
11	**8**
12	**9**
13	**10**
14	**11**
15	**11**
16	**12**
17	**13**
18	**14**
19	**14**
20	**15**
21	**16**
22	**17**
23	**17**
24	**18**
25	**19**
26	**20**
27	**20**
28	**21**
29	**22**
30	**23**
31	**23**
32	**24**
33	**25**
34	**26**
35	**26**
36	**27**

Salzburger Stefan -21,5
Hochmuth Gerhard -24,2 **(+2)**

Salzburger Stefan

Zwerger Harald -12,1
Leithner Christoph -14,9 **(+2)**
Wieser Robert – 10,4
Paulweber Franz – 11,3 **(+1)**

Leithner Christoph
Wieser Robert

Margreiter Gwendolina –15,5
Abentung Daniel -24,2 **(+7)**
Ablinger Robert -16,5
Erhart Peter -17,0 **(+1)**

Margreiter Gwendolina
Erhart Peter

Wieser Robert
Erhart Peter

Hofbauer Franz
Erhart Peter

Mauracher Armin – 5,7
Rzehak Peter jun.–5,7
Furtner Manfred 4,8
Grasl Thomas -8,0 **(+3)**

Rzehak Peter Jun.
Furtner Manfred

Keiler Helmuth -18,7
Petz Martin -25,0 **(+5)**
Innerhofer Siegrid -18,1**(+1)**
Prokop Albrecht -18,3

Keiler Helmuth
Prokop Albrecht

Furtner Manfred
Prokop Albrecht

Krismer Martin – 10,3 **(+1)**
Gramshammer Heidrun -10,3
Rzehak Peter -7,7
Sief Arthur -12,3 **(+4)**

Gramshammer Heidi
Rzehak Peter

Furtner Manfred
Gramshammer Heidi

Aumayr Erwin
Entner Herbert

Entner Herbert

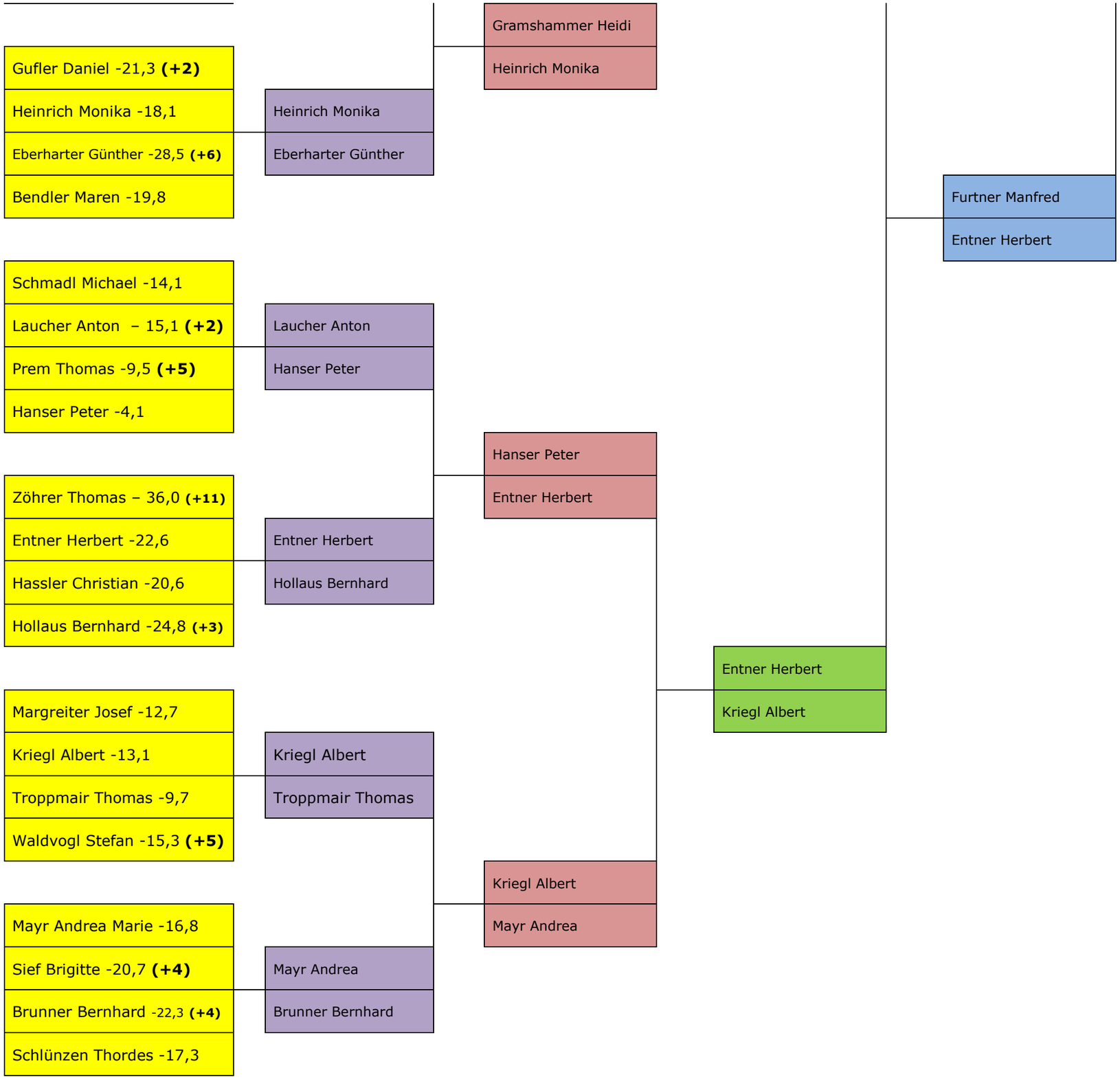
Gufler Daniel -21,3 (+2)
Heinrich Monika -18,1
Eberharter Günther -28,5 (+6)
Bendler Maren -19,8
Schmadl Michael -14,1
Laucher Anton – 15,1 (+2)
Prem Thomas -9,5 (+5)
Hanser Peter -4,1
Zöhrer Thomas – 36,0 (+11)
Entner Herbert -22,6
Hassler Christian -20,6
Hollaus Bernhard -24,8 (+3)
Margreiter Josef -12,7
Kriegl Albert -13,1
Troppmair Thomas -9,7
Waldvogl Stefan -15,3 (+5)
Mayr Andrea Marie -16,8
Sief Brigitte -20,7 (+4)
Brunner Bernhard -22,3 (+4)
Schlünzen Thordes -17,3
Heinrich Monika
Eberharter Günther
Laucher Anton
Hanser Peter
Entner Herbert
Hollaus Bernhard
Kriegl Albert
Troppmair Thomas
Mayr Andrea
Brunner Bernhard
Gramshammer Heidi
Heinrich Monika
Hanser Peter
Entner Herbert
Kriegl Albert
Mayr Andrea
Furtner Manfred
Entner Herbert
Entner Herbert
Kriegl Albert